

NOTE:
 * ATTUALMENTE PRESSO LO STABILIMENTO OSPEDALIERO DI ORTONA
 ATTUALMENTE U.O.C. DIVENTA U.O.S.D. A DECORRERE DAL 01/07/2018
 ATTUALMENTE UOC DIVENTA UOSD DALLA DATA DI APPROVAZIONE DELL'ATTO AZIENDALE
 PER EFFETTO DELLA RICONVERSIONE DEL P.O. DI ATESSA

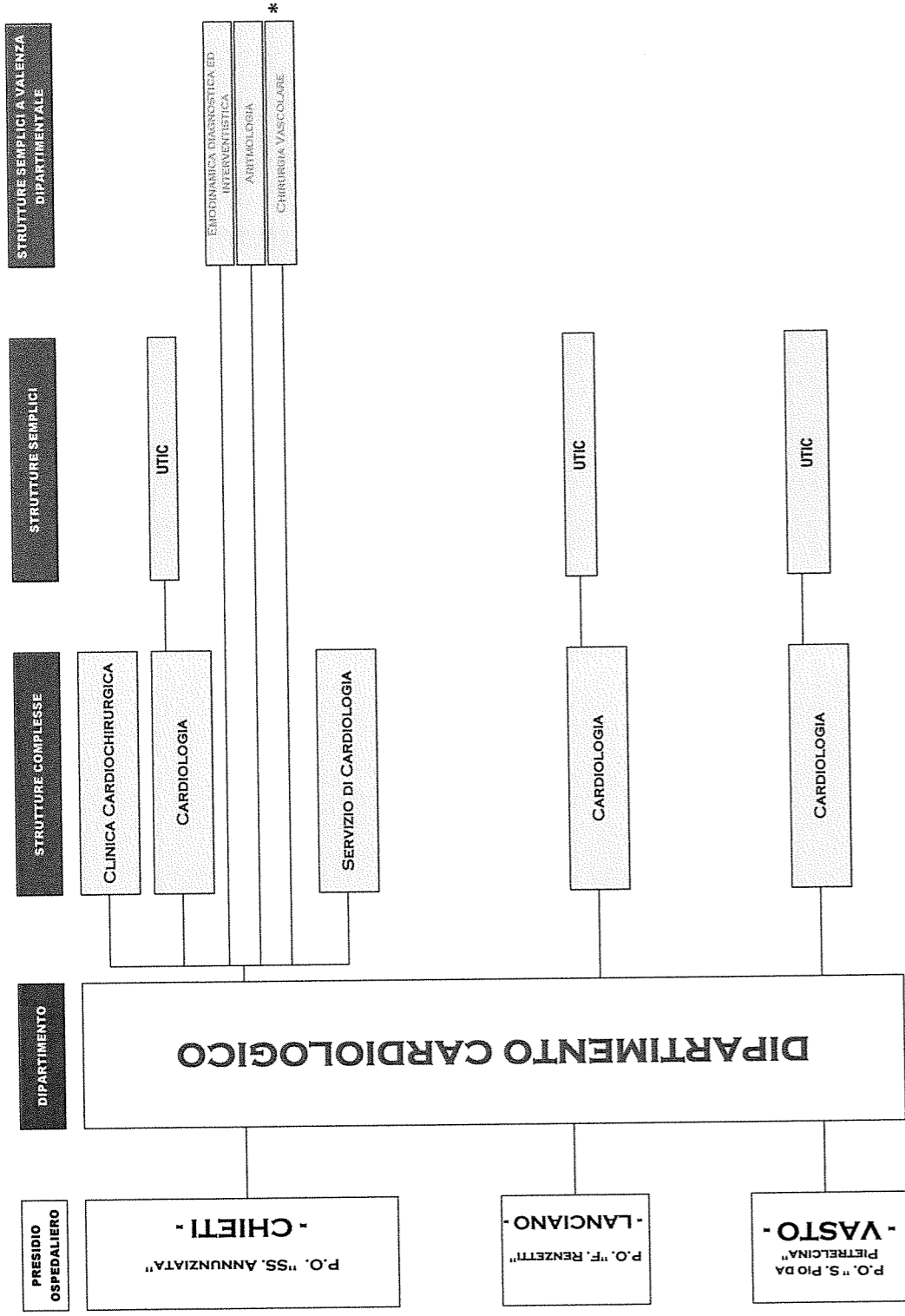

NOTE: * ATTUALMENTE UOC DIVENTA UOSD DALLA DATA DI APPROVAZIONE DELL'ATTO AZIENDALE



NOTE:

- * ATTUALMENTE UOC DIVENTA UOSD DALLA DATA DI APPROVAZIONE DELL'ATTO AZIENDALE. L'U.O. È COLLEGATA FUNZIONALMENTE AL DIPARTIMENTO CARDIOLOGICO.
- ** DIVENTA P.P.I. - UNITÀ OPERATIVA TERRITORIALE - ALL'ATTO DELLA RICONVERSIONE DEL P.O. DI ORTONA COME POLO OSPEDALIERO DEL P.O. DI CHIETI
- *** DIVENTA P.P.I. - UNITÀ OPERATIVA TERRITORIALE - ALL'ATTO DELLA RICONVERSIONE DEL P.O. DI ATESSA IN PRESIDIO TERRITORIALE
- **** UNITÀ OPERATIVA TERRITORIALE

ORGANIGRAMMA

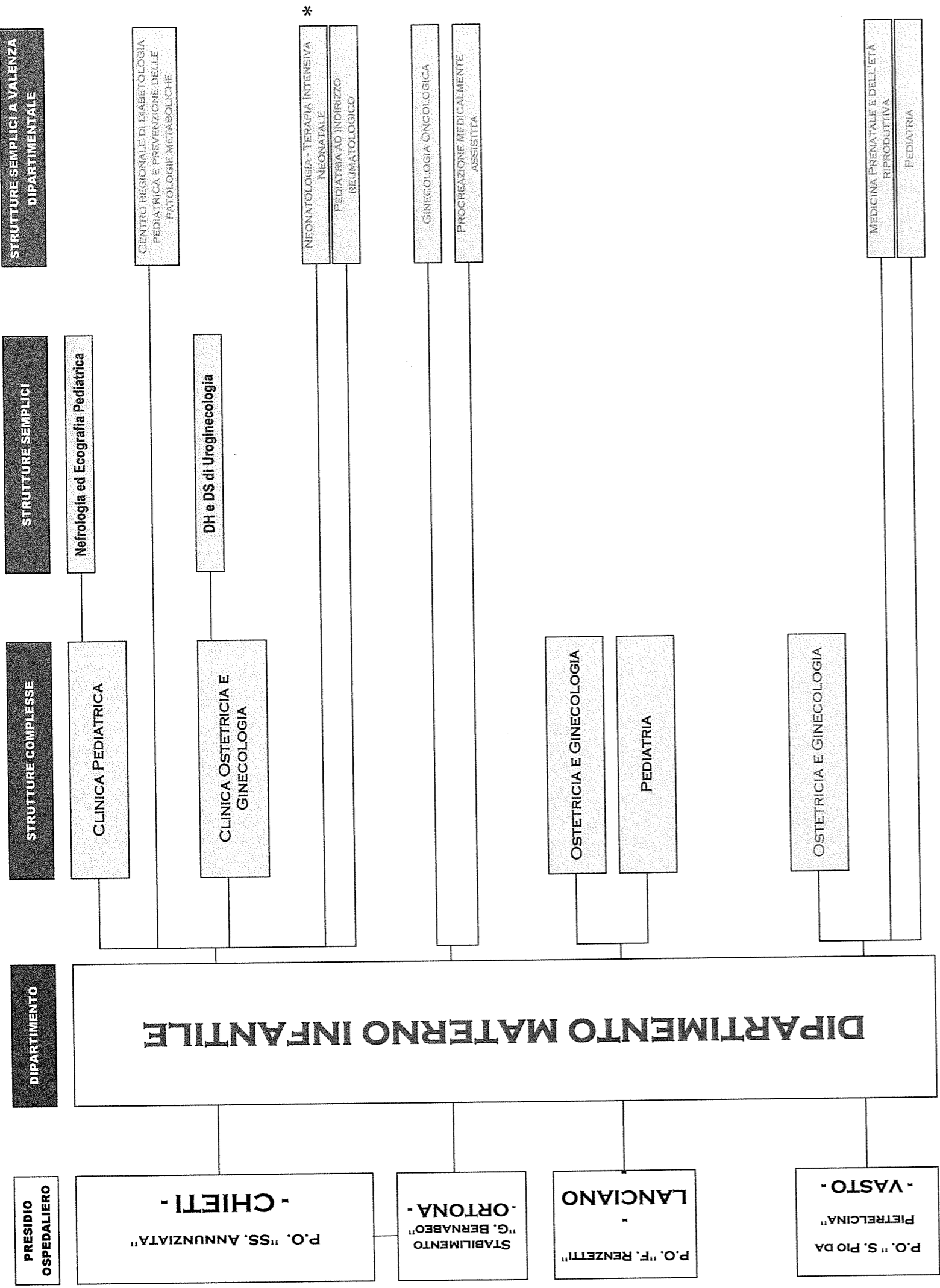

NOTE:

* ATTUALMENTE U.O.C. DIVENTA U.O.S.D. A DECORRERE DAL 01/07/2018

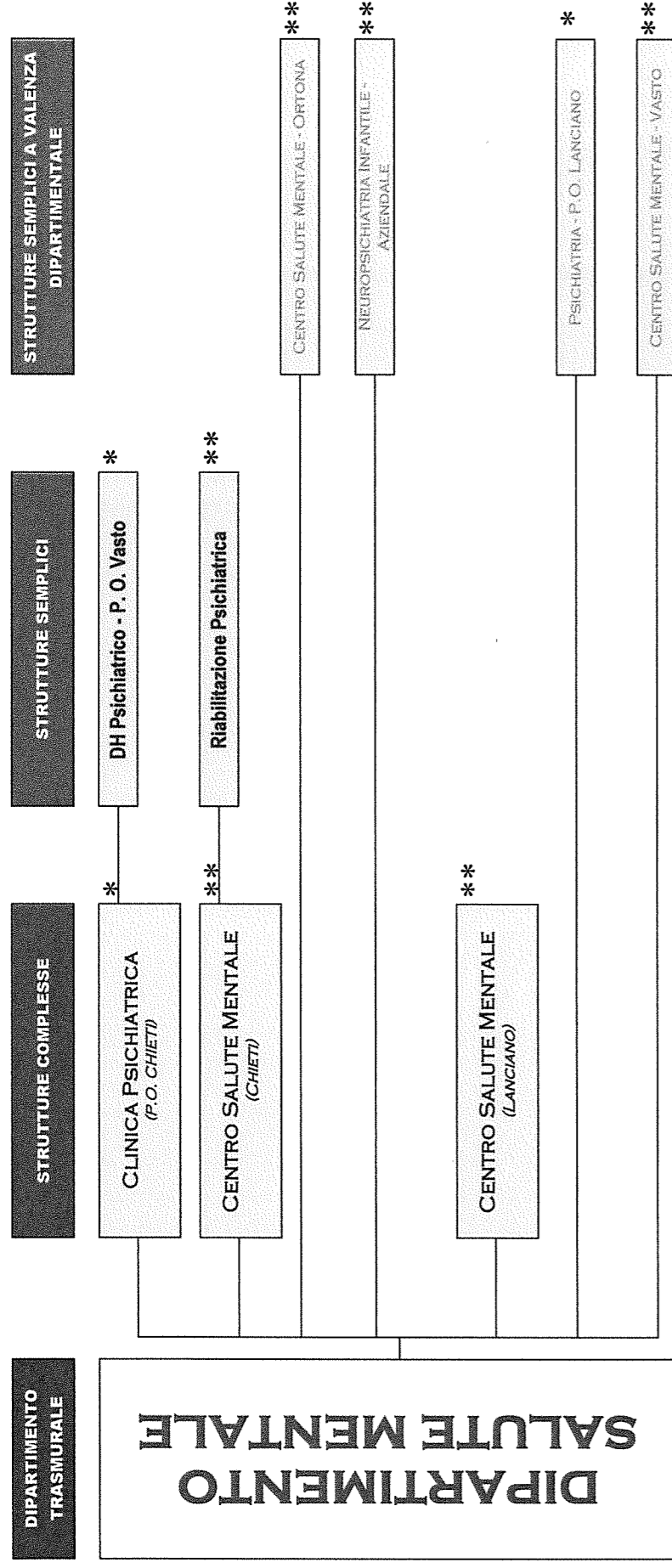

NOTE: * UNITÀ OPERATIVA OSPEDALIERA
 ** UNITÀ OPERATIVA TERRITORIALE

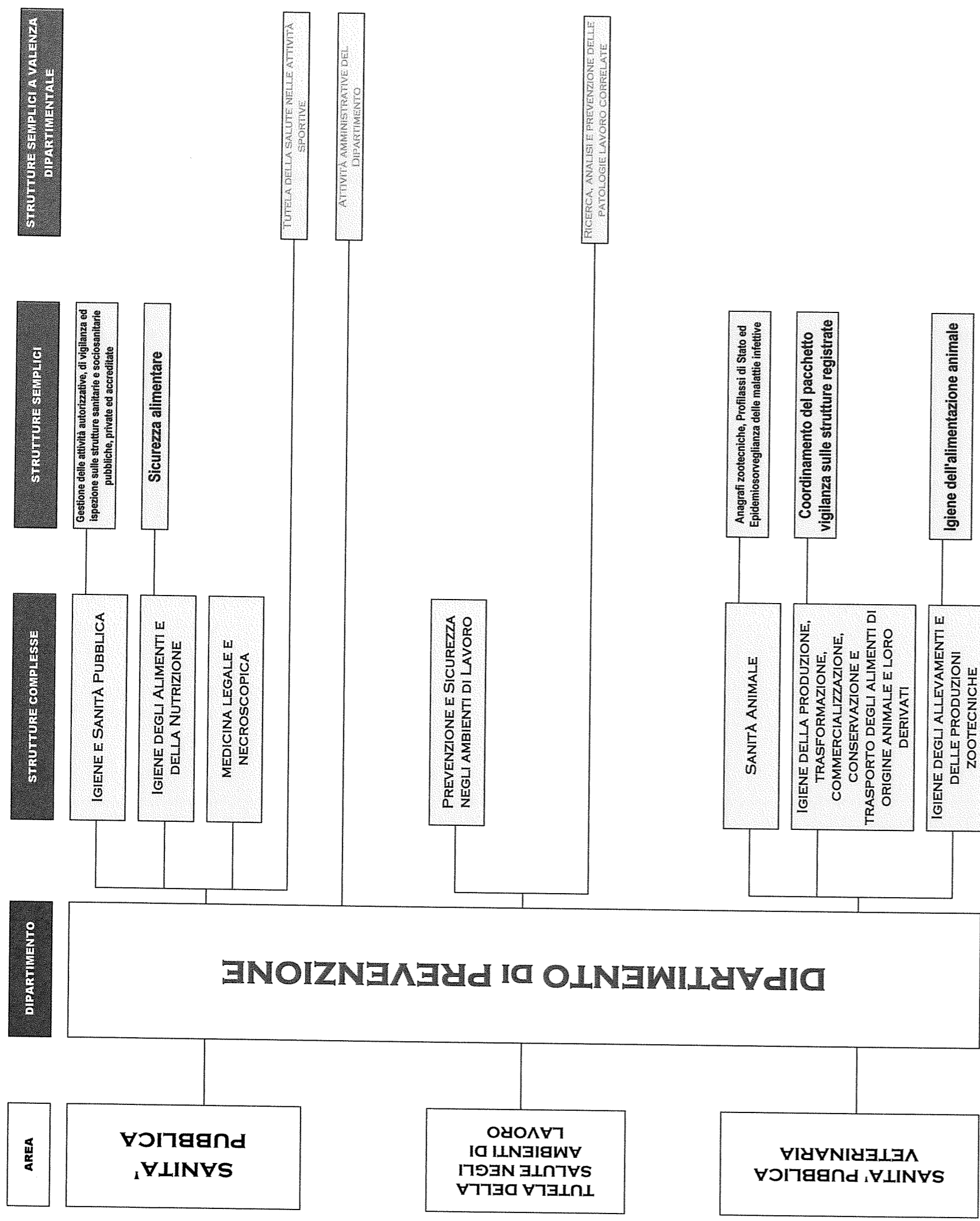

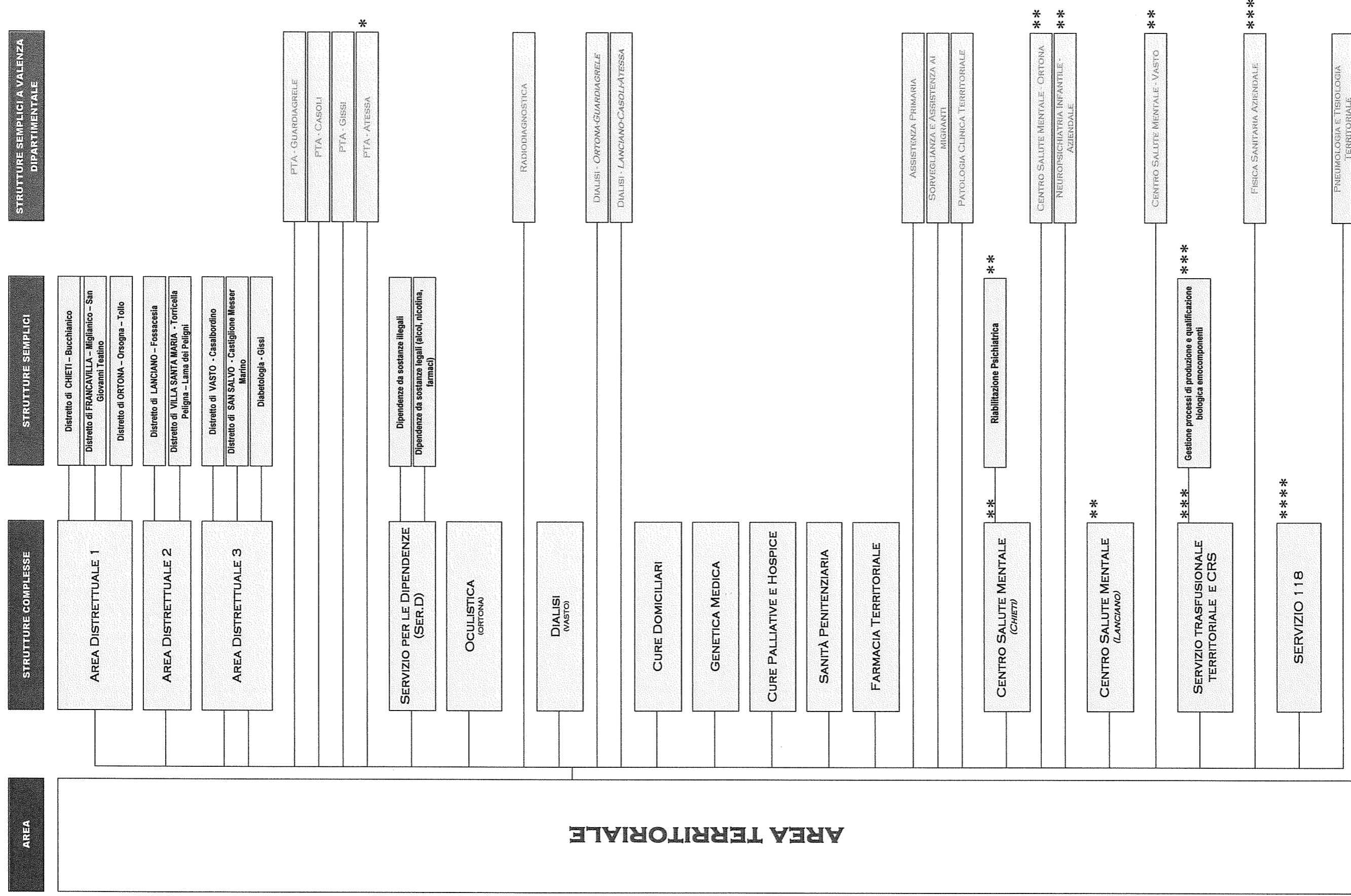

NOTE:

- * ** LA STRUTTURA SARÀ ATTIVATA DOPO LA RICONVERSIONE DEL PRESIDIO OSPEDALIERO
- ** ** AFFERISCE AL DIPARTIMENTO SALUTE MENTALE
- *** ** AFFERISCE AL DIPARTIMENTO DEI SERVIZI
- **** ** AFFERISCE AL DIPARTIMENTO DI EMERGENZA E URGENZA

AREA

AREA AMMINISTRATIVA - TECNICA E STAFF

DIPARTIMENTO

DIPARTIMENTO AMMINISTRATIVO

STRUTTURE COMPLESSE

- AFFARI GENERALI E LEGALI
- AMMINISTRAZIONE E SVILUPPO DELLE RISORSE UMANE
- CONTABILITÀ E BILANCIO
- GESTIONE ACCORDI CONTRATTUALI CON EROGATORI PRIVATI
- GOVERNO DELL'ASSISTENZA SANITARIA DI BASE E SPECIALISTICA
- GOVERNO DELLE ATTIVITÀ AMMINISTRATIVE DEI PRESIDI OSPEDALIERI

STRUTTURE SEMPLICI

- Sviluppo di Carriera e Trattamento Economico
- Attività amministrative Aree Distrettuali

STRUTTURE SEMPLICI A VALENZA DIPARTIMENTALE

DIPARTIMENTO TECNICO

- GOVERNO DEI CONTRATTI DI SERVIZI E FORNITURE
- LOGISTICA MERCI E PAZIENTI
- INVESTIMENTI, PATRIMONIO E MANUTENZIONE
- INGEGNERIA CLINICA
- INFORMATICA RETI E SISTEMA INFORMATIVO AZIENDALE

Gestione patrimonio e impianti tecnologici

STAFF

- SERVIZIO PROFESSIONI SANITARIE
- SERVIZIO PROGRAMMAZIONE E CONTROLLO DI GESTIONE
- SERVIZIO PREVENZIONE E PROTEZIONE
- SERVIZIO VALUTAZIONE APPROPRIATEZZA PRESTAZIONI SANITARIE
- GOVERNO LISTE DI ATTESA

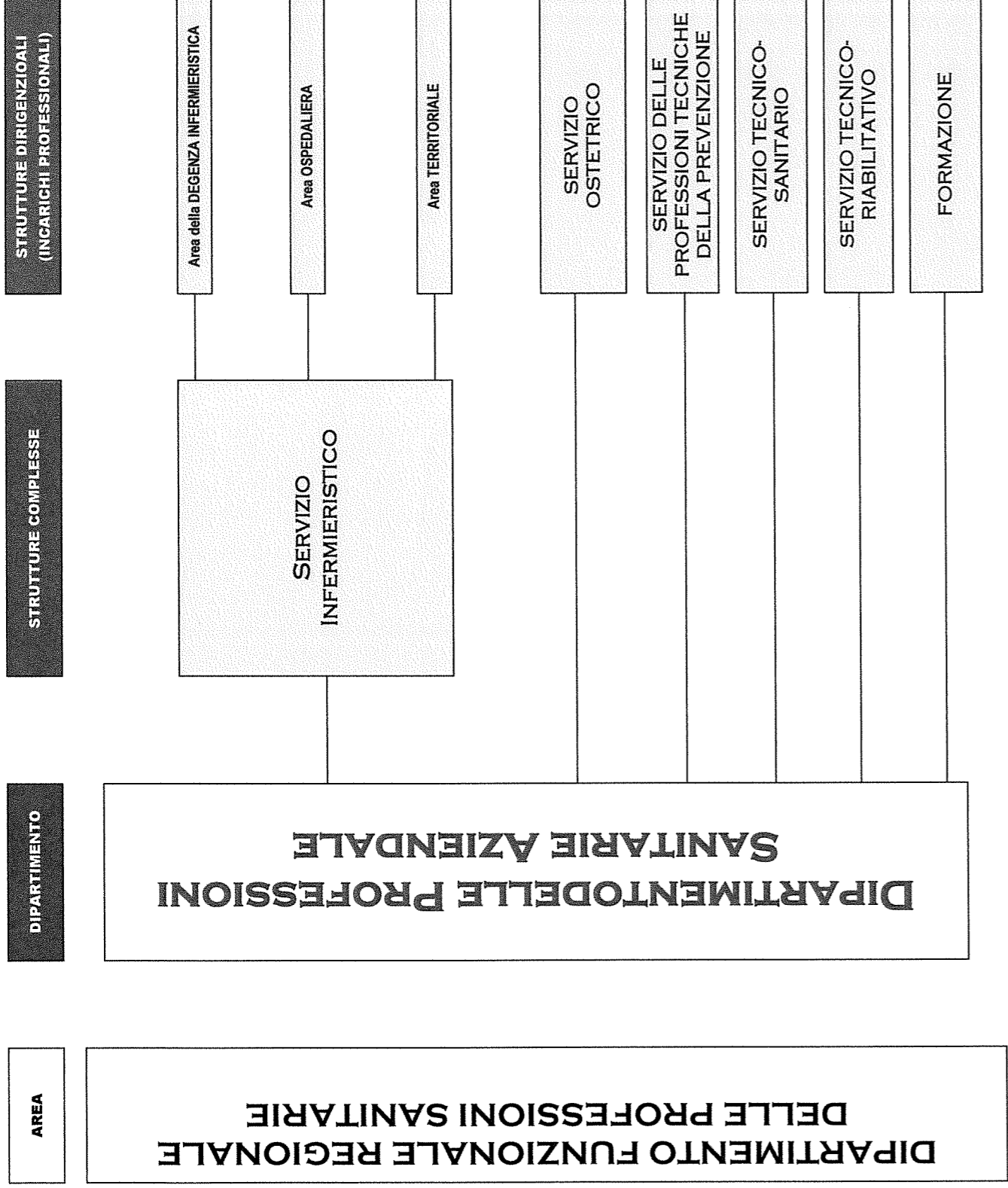

ORGANIGRAMMA

